

AVANCES DE LA OBRA

Las presentes actividades de descolmatación y encauzamiento en las quebradas San Idelfonso – Sector Las Uvas , Avendaño – C.P Menochuco, Galindo , La Portada -Bello Horizonte, Pedregal-Sector Conache, San Carlos – AA.HH San Carlos de nuestro Distrito Laredino, financiada a un monto ascendente de 7,748,054.90 millones por el Plan de Reconstrucción Con Cambios con nueve semanas programadas , se acerca a su culminación de la obra con un avance de 51.06% de su ejecución, a su vez se manifiesta la ampliación de su ejecución de 30 días debido al tiempo que implica para los permisos correspondientes al Ministerio de Agricultura.

SAN CARLOS

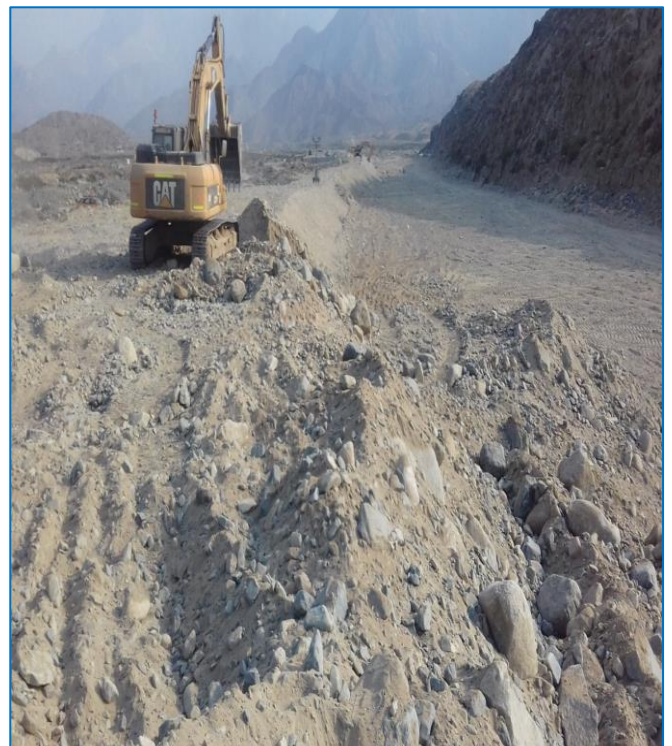

PEDREGAL – SECTOR CONACHE

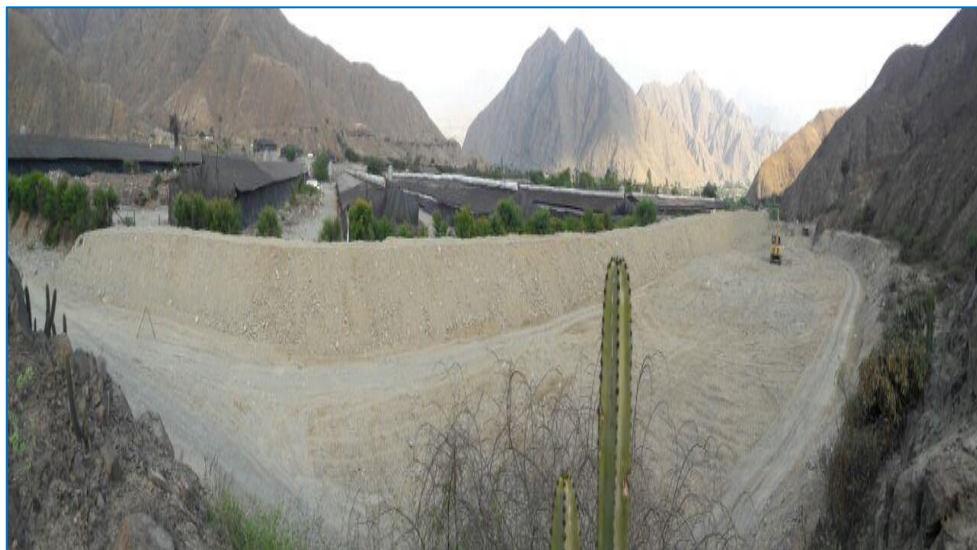

LA PORTADA - BELLO HORIZONTE



AVENDAÑO - C.P MENOCUCHO

